

## Autor

Institution	Gemeinde Wardenburg
Abteilung	Bauamt
Straße	Friedrichstraße 16
PLZ	26203
Stadt	Wardenburg
Land	Deutschland
Ansprechpartner	Dilek Tavan
Telefon	0440773199
E-Mail	dilek.tavan@wardenburg.de

Erstellt mit **DataCollect Webreporter** Version 1.0 am 07.03.2024 09:34:09

## Messstelle

Name	Korsorsstrasse
Rtg. kommend (Name)	Südmoslesfehn
Rtg. gehend (Name)	Ammerländer Str.
Vmax StVO	<b>50</b>
Kommentar	Höhe Hnr.160/162
Gerätetyp	<b>DSD</b>

## Zeitbereich

Startdatum	01.03.2024 08:00
Enddatum	07.03.2024 07:59
Tage	Mo, Di, Mi, Do, Fr, Sa, So
Zeitintervall	60 Minuten
Zeitfenster / Tag	00:00 - 23:59

## Geschwindigkeitsklassen [V in km/h]

Zeit	Σ	10	20	30	40	50	60	70	80	90	100	110	>110
00:00-06:00	243	0	5	21	23	105	75	10	4	0	0	0	0
06:00-09:00	689	0	9	20	119	353	171	16	0	1	0	0	0
15:00-19:00	1307	0	20	43	249	666	288	34	6	1	0	0	0
06:00-22:00	4287	0	68	122	736	2146	1076	121	14	4	0	0	0
00:00-24:00	4620	0	74	146	769	2297	1175	135	19	5	0	0	0

## Geschwindigkeitskennzahlen [V in km/h]

### DSD SAFETY Erfolg

Vmin	Vavg	Vmax	V15	V50	V85	Vexc %
12	46	90	38	47	54	<b>28.9</b>

Vin	Vout	Vred	Vred %
<b>46</b>	-	-	-

### Beschreibungen

Vmin: Minimale Geschwindigkeit  
 Vavg: Durchschnittliche Geschwindigkeit  
 Vmax: Maximale Geschwindigkeit  
 V15: Grenzggeschwindigkeit für die ersten 15% der Fahrzeuge  
 V50: Grenzggeschwindigkeit für die ersten 50% der Fahrzeuge

V85: Grenzggeschwindigkeit für die ersten 85% der Fahrzeuge  
 Vexc %: Geschwindigkeitsüberschreitung in %  
 Vin: Durchschnittliche Eintrittsgeschwindigkeit  
 Vout: Durchschnittliche Austrittsgeschwindigkeit  
 Vred: Durchschnittliche Reduktion der Geschwindigkeit zwischen Eintritt und Austritt

## Autor

Institution	Gemeinde Wardenburg
Abteilung	Bauamt
Straße	Friedrichstraße 16
PLZ	26203
Stadt	Wardenburg
Land	Deutschland
Ansprechpartner	Dilek Tavan
Telefon	0440773199
E-Mail	dilek.tavan@wardenburg.de

Erstellt mit **DataCollect Webreporter** Version 1.0 am 07.03.2024 09:34:09

## Messtelle

Name	Korsorsstrasse
Rtg. kommend (Name)	Südmoslesfehn
Rtg. gehend (Name)	Ammerländer Str.
Vmax StVO	
Kommentar	Höhe Hnr.160/162
Gerätetyp	<b>DSD</b>

## Zeitbereich

Startdatum	01.03.2024 08:00
Enddatum	07.03.2024 07:59
Tage	Mo, Di, Mi, Do, Fr, Sa, So
Zeitintervall	60 Minuten
Zeitfenster / Tag	00:00 - 23:59

## Verkehrsmengen Ganglinie

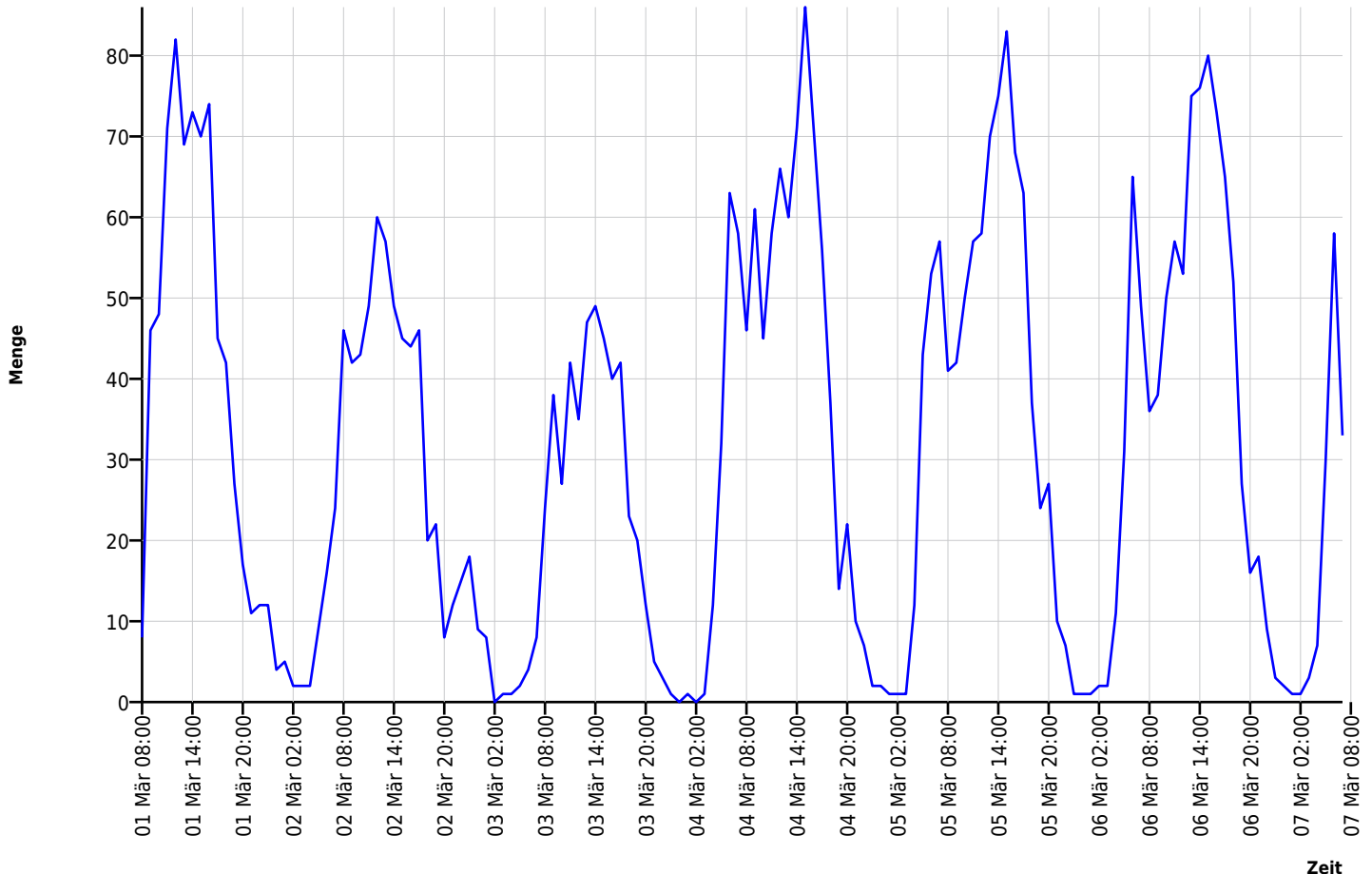

## Autor

Institution	Gemeinde Wardenburg
Abteilung	Bauamt
Straße	Friedrichstraße 16
PLZ	26203
Stadt	Wardenburg
Land	Deutschland
Ansprechpartner	Dilek Tavan
Telefon	0440773199
E-Mail	dilek.tavan@wardenburg.de

Erstellt mit **DataCollect Webreporter** Version 1.0 am 07.03.2024 09:34:09

## Messtelle

Name	Korsorsstrasse
Rtg. kommend (Name)	Südmoslesfehn
Rtg. gehend (Name)	Ammerländer Str.
Vmax StVO	
Kommentar	Höhe Hnr.160/162
Gerätetyp	<b>DSD</b>

## Zeitbereich

Startdatum	01.03.2024 08:00
Enddatum	07.03.2024 07:59
Tage	Mo, Di, Mi, Do, Fr, Sa, So
Zeitintervall	60 Minuten
Zeitfenster / Tag	00:00 - 23:59

## Geschwindigkeits-Diagramm

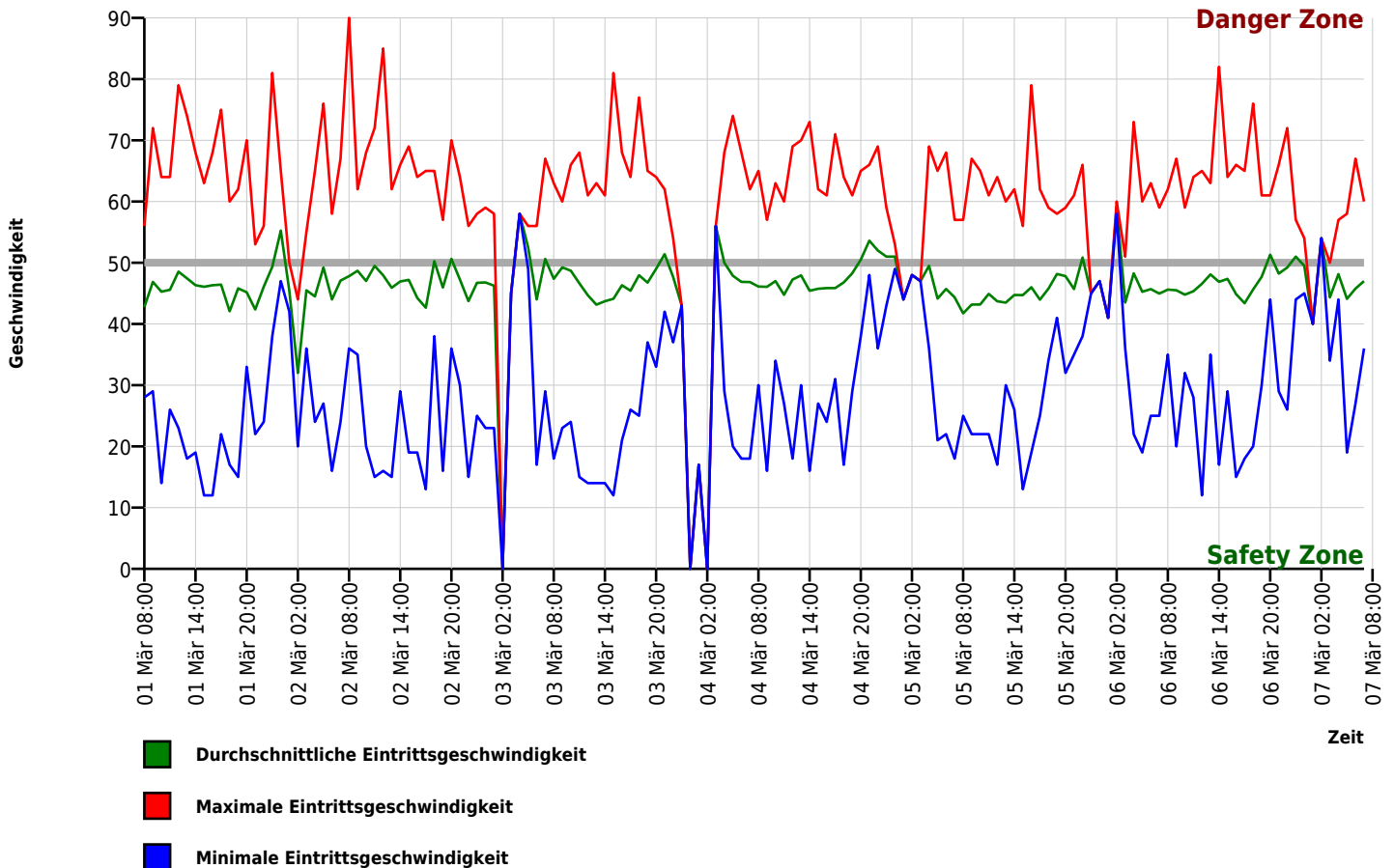

## Autor

Institution	Gemeinde Wardenburg
Abteilung	Bauamt
Straße	Friedrichstraße 16
PLZ	26203
Stadt	Wardenburg
Land	Deutschland
Ansprechpartner	Dilek Tavan
Telefon	0440773199
E-Mail	dilek.tavan@wardenburg.de

Erstellt mit **DataCollect Webreporter** Version 1.0 am 07.03.2024 09:34:09

## Messstelle

Name	Korsorsstrasse
Rtg. kommend (Name)	Südmoslesfehn
Rtg. gehend (Name)	Ammerländer Str.
Vmax StVO	
Kommentar	Höhe Hnr.160/162
Gerätetyp	<b>DSD</b>

## Zeitbereich

Startdatum	01.03.2024 08:00
Enddatum	07.03.2024 07:59
Tage	Mo, Di, Mi, Do, Fr, Sa, So
Zeitintervall	60 Minuten
Zeitfenster / Tag	00:00 - 23:59

## Geschwindigkeits-Histogramm

