

Autor

Institution	Gemeinde Wardenburg
Abteilung	Bauamt
Straße	Friedrichstr. 16
PLZ	26203
Stadt	Wardenburg
Land	Deutschland
Ansprechpartner	Dilek Tavan
Telefon	+49440773199
E-Mail	dilek.tavan@wardenburg.de

Erstellt mit **DataCollect Webreporter** Version 1.0 am 06.02.2025 11:54:22

Messstelle

Name	Litteler Strasse
Rtg. kommend (Name)	Wardenburg
Rtg. gehend (Name)	Littel
Vmax StVO	50
Kommentar	Einm. Letheblick
Gerätetyp	DSD

Zeitbereich

Startdatum	31.01.2025 06:00
Enddatum	04.02.2025 06:59
Tage	Mo, Di, Mi, Do, Fr, Sa, So
Zeitintervall	60 Minuten
Zeitfenster / Tag	00:00 - 23:59

Geschwindigkeitsklassen [V in km/h]

Zeit	Σ	10	20	30	40	50	60	70	80	90	100	110	>110
00:00-06:00	173	0	1	1	13	24	73	42	17	2	0	0	0
06:00-09:00	620	0	3	8	53	151	285	94	21	4	1	0	0
15:00-19:00	1295	0	6	38	115	282	553	248	46	6	1	0	0
06:00-22:00	4460	0	37	143	378	945	1975	812	148	18	3	1	0
00:00-24:00	4738	0	39	145	396	982	2094	883	173	22	3	1	0

Geschwindigkeitskennzahlen [V in km/h]

DSD SAFETY Erfolg

Vmin	Vavg	Vmax	V15	V50	V85	Vexc %
13	53	106	42	55	63	67.0

Vin	Vout	Vred	Vred %
53	-	-	-

Beschreibungen

Vmin: Minimale Geschwindigkeit
 Vavg: Durchschnittliche Geschwindigkeit
 Vmax: Maximale Geschwindigkeit
 V15: Grenzggeschwindigkeit für die ersten 15% der Fahrzeuge
 V50: Grenzggeschwindigkeit für die ersten 50% der Fahrzeuge

V85: Grenzggeschwindigkeit für die ersten 85% der Fahrzeuge
 Vexc %: Geschwindigkeitsüberschreitung in %
 Vin: Durchschnittliche Eintrittsgeschwindigkeit
 Vout: Durchschnittliche Austrittsgeschwindigkeit
 Vred: Durchschnittliche Reduktion der Geschwindigkeit zwischen Eintritt und Austritt

Autor

Institution	Gemeinde Wardenburg
Abteilung	Bauamt
Straße	Friedrichstr. 16
PLZ	26203
Stadt	Wardenburg
Land	Deutschland
Ansprechpartner	Dilek Tavan
Telefon	+49440773199
E-Mail	dilek.tavan@wardenburg.de

Erstellt mit **DataCollect Webreporter** Version 1.0 am 06.02.2025 11:54:22

Messtelle

Name	Litteler Strasse
Rtg. kommend (Name)	Wardenburg
Rtg. gehend (Name)	Littel
Vmax StVO	
Kommentar	Einm. Letheblick
Gerätetyp	DSD

Zeitbereich

Startdatum	31.01.2025 06:00
Enddatum	04.02.2025 06:59
Tage	Mo, Di, Mi, Do, Fr, Sa, So
Zeitintervall	60 Minuten
Zeitfenster / Tag	00:00 - 23:59

Verkehrsmengen Ganglinie

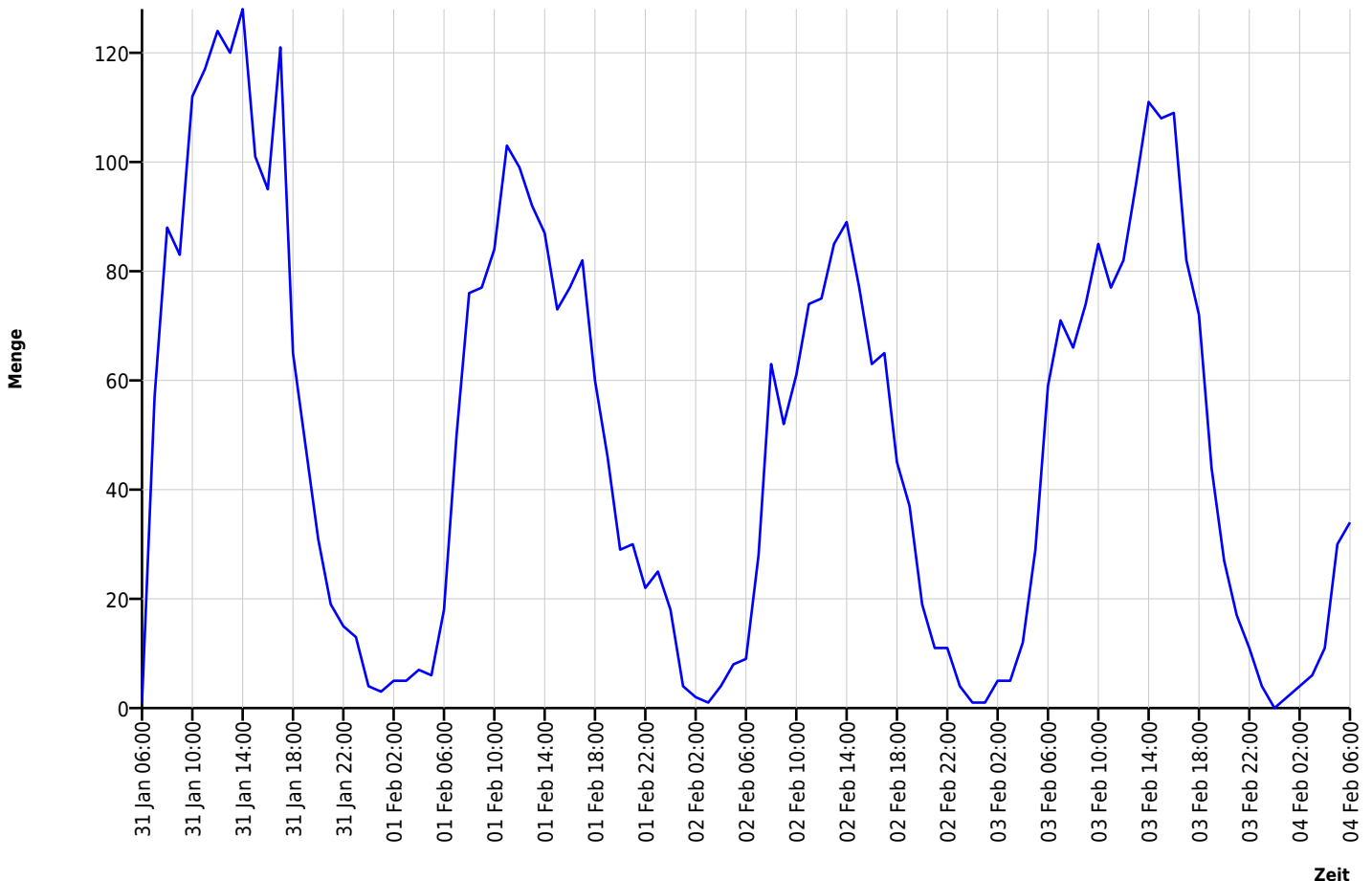

Autor

Institution	Gemeinde Wardenburg
Abteilung	Bauamt
Straße	Friedrichstr. 16
PLZ	26203
Stadt	Wardenburg
Land	Deutschland
Ansprechpartner	Dilek Tavan
Telefon	+49440773199
E-Mail	dilek.tavan@wardenburg.de

Erstellt mit **DataCollect Webreporter** Version 1.0 am 06.02.2025 11:54:22

Messtelle

Name	Litteler Strasse
Rtg. kommend (Name)	Wardenburg
Rtg. gehend (Name)	Littel
Vmax StVO	
Kommentar	Einm. Letheblick
Gerätetyp	DSD

Zeitbereich

Startdatum	31.01.2025 06:00
Enddatum	04.02.2025 06:59
Tage	Mo, Di, Mi, Do, Fr, Sa, So
Zeitintervall	60 Minuten
Zeitfenster / Tag	00:00 - 23:59

Geschwindigkeits-Diagramm

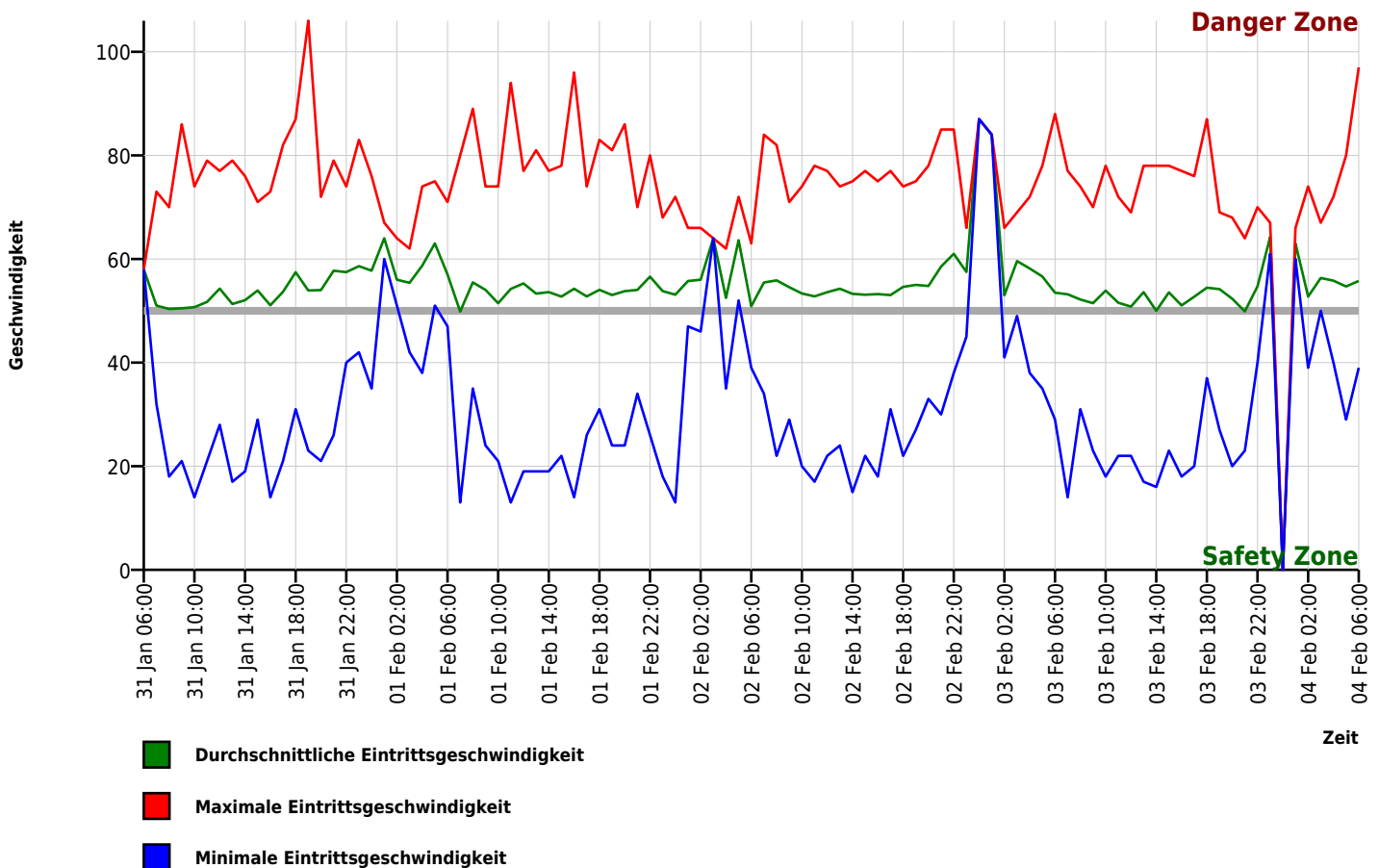

Autor

Institution	Gemeinde Wardenburg
Abteilung	Bauamt
Straße	Friedrichstr. 16
PLZ	26203
Stadt	Wardenburg
Land	Deutschland
Ansprechpartner	Dilek Tavan
Telefon	+49440773199
E-Mail	dilek.tavan@wardenburg.de

Erstellt mit **DataCollect Webreporter** Version 1.0 am 06.02.2025 11:54:23

Messtelle

Name	Litteler Strasse
Rtg. kommend (Name)	Wardenburg
Rtg. gehend (Name)	Littel
Vmax StVO	
Kommentar	Einm. Letheblick
Gerätetyp	DSD

Zeitbereich

Startdatum	31.01.2025 06:00
Enddatum	04.02.2025 06:59
Tage	Mo, Di, Mi, Do, Fr, Sa, So
Zeitintervall	60 Minuten
Zeitfenster / Tag	00:00 - 23:59

Geschwindigkeits-Histogramm

