

Autor

Institution	Gemeinde Wardenburg
Abteilung	Bauamt
Straße	Friedrichstr. 16
PLZ	26203
Stadt	Wardenburg
Land	Deutschland
Ansprechpartner	Dilek Tavan
Telefon	+49440773199
E-Mail	dilek.tavan@wardenburg.de

Erstellt mit **DataCollect Webreporter** Version 1.0 am 29.01.2025 09:01:39

Messstelle

Name	Litteler Strasse
Rtg. kommend (Name)	Littel
Rtg. gehend (Name)	Wardenburg
Vmax StVO	50
Kommentar	Einm. Letheblick
Gerätetyp	DSD

Zeitbereich

Startdatum	23.01.2025 09:00
Enddatum	29.01.2025 06:59
Tage	Mo, Di, Mi, Do, Fr, Sa, So
Zeitintervall	60 Minuten
Zeitfenster / Tag	00:00 - 23:59

Geschwindigkeitsklassen [V in km/h]

Zeit	Σ	10	20	30	40	50	60	70	80	90	100	110	>110
00:00-06:00	529	0	1	9	2	34	100	158	133	59	27	4	2
06:00-09:00	1055	0	14	15	22	118	245	301	223	99	16	2	0
15:00-19:00	1497	0	13	23	18	141	316	430	345	152	44	13	2
06:00-22:00	5476	0	60	97	78	513	1184	1558	1256	540	147	38	5
00:00-24:00	6097	0	61	106	80	547	1295	1740	1411	623	181	45	8

Geschwindigkeitskennzahlen [V in km/h]

DSD SAFETY Erfolg

Vmin	Vavg	Vmax	V15	V50	V85	Vexc %
12	66	121	52	66	80	87.0

Vin	Vout	Vred	Vred %
66	-	-	-

Beschreibungen

Vmin: Minimale Geschwindigkeit

Vavg: Durchschnittliche Geschwindigkeit

Vmax: Maximale Geschwindigkeit

V15: Grenzggeschwindigkeit für die ersten 15% der Fahrzeuge

V50: Grenzggeschwindigkeit für die ersten 50% der Fahrzeuge

V85: Grenzggeschwindigkeit für die ersten 85% der Fahrzeuge

Vexc %: Geschwindigkeitsüberschreitung in %

Vin: Durchschnittliche Eintrittsgeschwindigkeit

Vout: Durchschnittliche Austrittsgeschwindigkeit

Vred: Durchschnittliche Reduktion der Geschwindigkeit zwischen Eintritt und Austritt

Autor

Institution	Gemeinde Wardenburg
Abteilung	Bauamt
Straße	Friedrichstr. 16
PLZ	26203
Stadt	Wardenburg
Land	Deutschland
Ansprechpartner	Dilek Tavan
Telefon	+49440773199
E-Mail	dilek.tavan@wardenburg.de

Erstellt mit **DataCollect Webreporter** Version 1.0 am 29.01.2025 09:01:39

Messtelle

Name	Litteler Strasse
Rtg. kommend (Name)	Littel
Rtg. gehend (Name)	Wardenburg
Vmax StVO	
Kommentar	Einm. Letheblick
Gerätetyp	DSD

Zeitbereich

Startdatum	23.01.2025 09:00
Enddatum	29.01.2025 06:59
Tage	Mo, Di, Mi, Do, Fr, Sa, So
Zeitintervall	60 Minuten
Zeitfenster / Tag	00:00 - 23:59

Verkehrsmengen Ganglinie

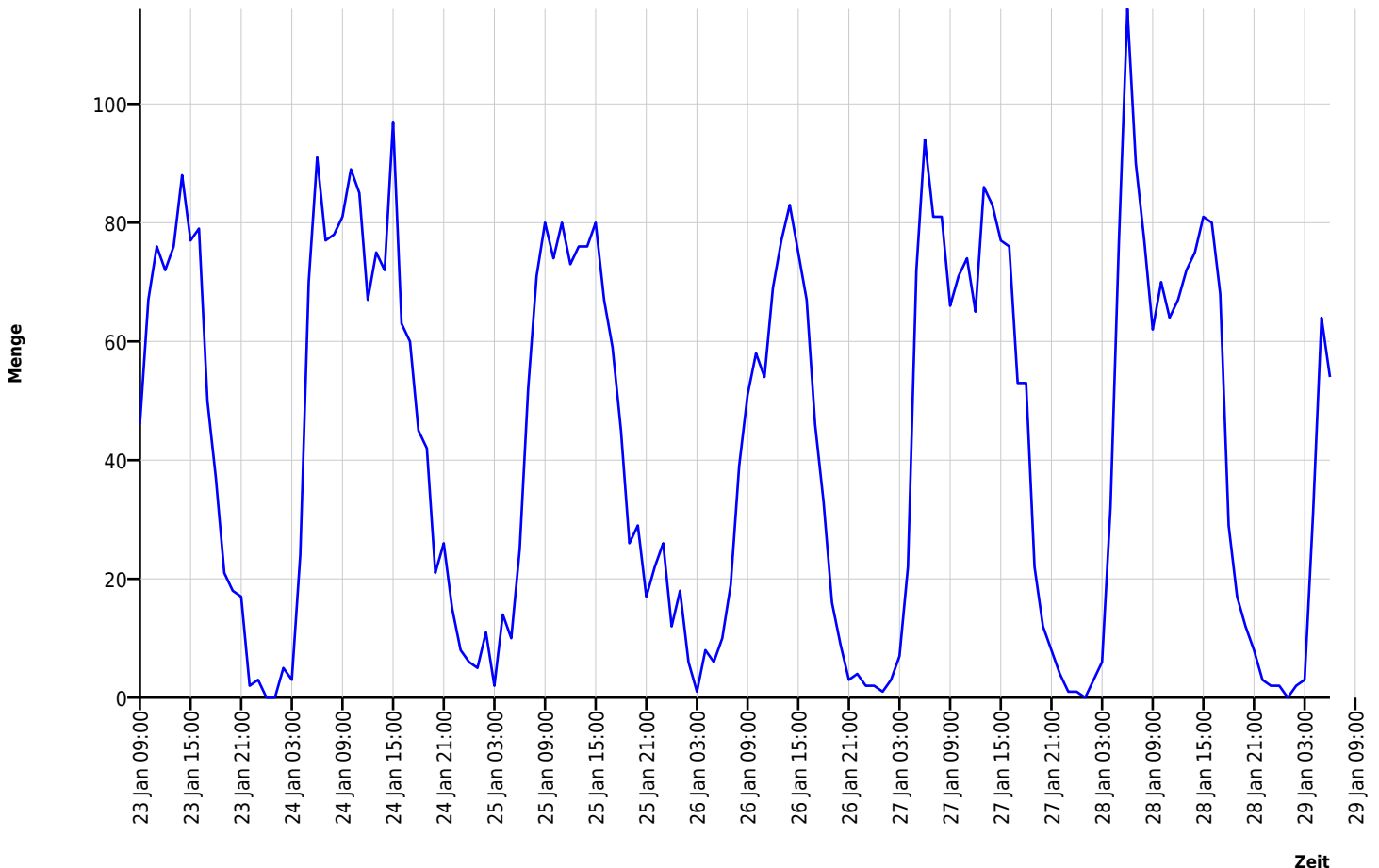

Autor

Institution	Gemeinde Wardenburg
Abteilung	Bauamt
Straße	Friedrichstr. 16
PLZ	26203
Stadt	Wardenburg
Land	Deutschland
Ansprechpartner	Dilek Tavan
Telefon	+49440773199
E-Mail	dilek.tavan@wardenburg.de

Erstellt mit **DataCollect Webreporter** Version 1.0 am 29.01.2025 09:01:39

Messtelle

Name	Litteler Strasse
Rtg. kommend (Name)	Littel
Rtg. gehend (Name)	Wardenburg
Vmax StVO	
Kommentar	Einm. Letheblick
Gerätetyp	DSD

Zeitbereich

Startdatum	23.01.2025 09:00
Enddatum	29.01.2025 06:59
Tage	Mo, Di, Mi, Do, Fr, Sa, So
Zeitintervall	60 Minuten
Zeitfenster / Tag	00:00 - 23:59

Geschwindigkeits-Diagramm

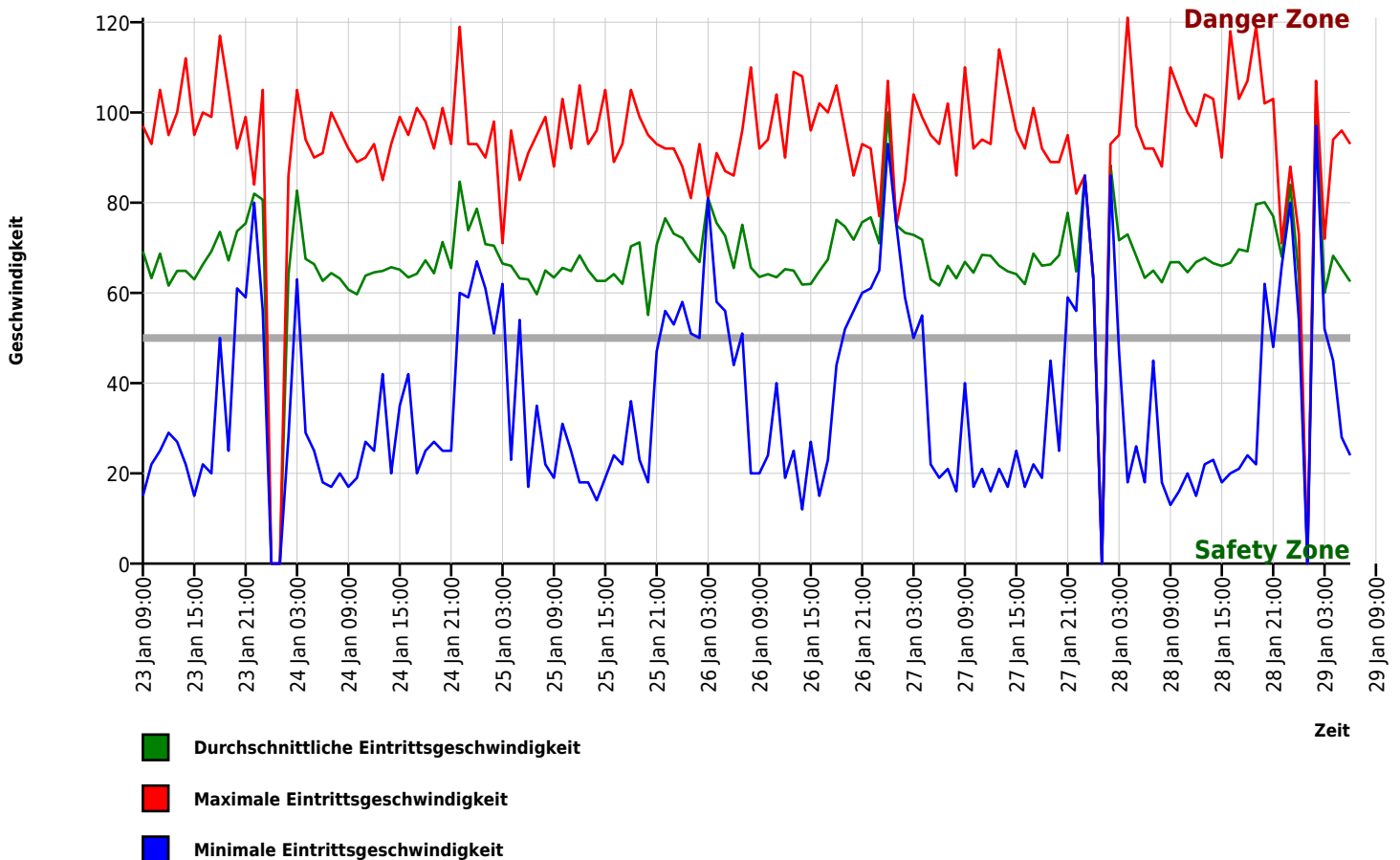

Autor

Institution	Gemeinde Wardenburg
Abteilung	Bauamt
Straße	Friedrichstr. 16
PLZ	26203
Stadt	Wardenburg
Land	Deutschland
Ansprechpartner	Dilek Tavan
Telefon	+49440773199
E-Mail	dilek.tavan@wardenburg.de

Erstellt mit **DataCollect Webreporter** Version 1.0 am 29.01.2025 09:01:39

Messtelle

Name	Litteler Strasse
Rtg. kommend (Name)	Littel
Rtg. gehend (Name)	Wardenburg
Vmax StVO	50
Kommentar	Einm. Letheblick
Gerätetyp	DSD

Zeitbereich

Startdatum	23.01.2025 09:00
Enddatum	29.01.2025 06:59
Tage	Mo, Di, Mi, Do, Fr, Sa, So
Zeitintervall	60 Minuten
Zeitfenster / Tag	00:00 - 23:59

Geschwindigkeits-Histogramm

