

## Autor

Institution	Gemeinde Wardenburg
Abteilung	Bauamt
Straße	Friedrichstr. 16
PLZ	26203
Stadt	Wardenburg
Land	Deutschland
Ansprechpartner	Dilek Tavan
Telefon	+49440773199
E-Mail	dilek.tavan@wardenburg.de

Erstellt mit **DataCollect Webreporter** Version 1.0 am 17.03.2025 11:10:56

## Messstelle

Name	Oberlether Str.
Rtg. kommend (Name)	Tungeler Damm
Rtg. gehend (Name)	Oldenburger Str.
Vmax StVO	<b>30</b>
Kommentar	Höhe Hausnr. 36
Gerätetyp	<b>DSD</b>

## Zeitbereich

Startdatum	11.03.2025 06:00
Enddatum	17.03.2025 06:59
Tage	Mo, Di, Mi, Do, Fr, Sa, So
Zeitintervall	60 Minuten
Zeitfenster / Tag	00:00 - 23:59

## Geschwindigkeitsklassen [V in km/h]

Zeit	Σ	10	20	30	40	50	60	70	80	90	100	110	>110
00:00-06:00	1149	1	16	43	106	217	450	203	67	27	17	2	0
06:00-09:00	1593	1	10	221	618	319	250	128	41	3	2	0	0
15:00-19:00	1984	1	31	141	378	471	669	234	50	5	4	0	0
06:00-22:00	7287	6	90	663	1939	1558	1959	808	225	29	9	0	1
00:00-24:00	8555	7	106	707	2046	1790	2463	1044	307	56	26	2	1

## Geschwindigkeitskennzahlen [V in km/h]

### DSD SAFETY Erfolg

Vmin	Vavg	Vmax	V15	V50	V85	Vexc %
8	48	116	33	49	62	<b>90.4</b>

Vin	Vout	Vred	Vred %
<b>48</b>	-	-	-

### Beschreibungen

Vmin: Minimale Geschwindigkeit  
 Vavg: Durchschnittliche Geschwindigkeit  
 Vmax: Maximale Geschwindigkeit  
 V15: Grenzggeschwindigkeit für die ersten 15% der Fahrzeuge  
 V50: Grenzggeschwindigkeit für die ersten 50% der Fahrzeuge

V85: Grenzggeschwindigkeit für die ersten 85% der Fahrzeuge  
 Vexc %: Geschwindigkeitsüberschreitung in %  
 Vin: Durchschnittliche Eintrittsgeschwindigkeit  
 Vout: Durchschnittliche Austrittsgeschwindigkeit  
 Vred: Durchschnittliche Reduktion der Geschwindigkeit zwischen Eintritt und Austritt

## Autor

Institution	Gemeinde Wardenburg
Abteilung	Bauamt
Straße	Friedrichstr. 16
PLZ	26203
Stadt	Wardenburg
Land	Deutschland
Ansprechpartner	Dilek Tavan
Telefon	+49440773199
E-Mail	dilek.tavan@wardenburg.de

Erstellt mit **DataCollect Webreporter** Version 1.0 am 17.03.2025 11:10:57

## Messtelle

Name	Oberlether Str.
Rtg. kommend (Name)	Tungeler Damm
Rtg. gehend (Name)	Oldenburger Str.
Vmax StVO	<b>30</b>
Kommentar	Höhe Hausnr. 36
Gerätetyp	<b>DSD</b>

## Zeitbereich

Startdatum	11.03.2025 06:00
Enddatum	17.03.2025 06:59
Tage	Mo, Di, Mi, Do, Fr, Sa, So
Zeitintervall	60 Minuten
Zeitfenster / Tag	00:00 - 23:59

## Verkehrsmengen Ganglinie

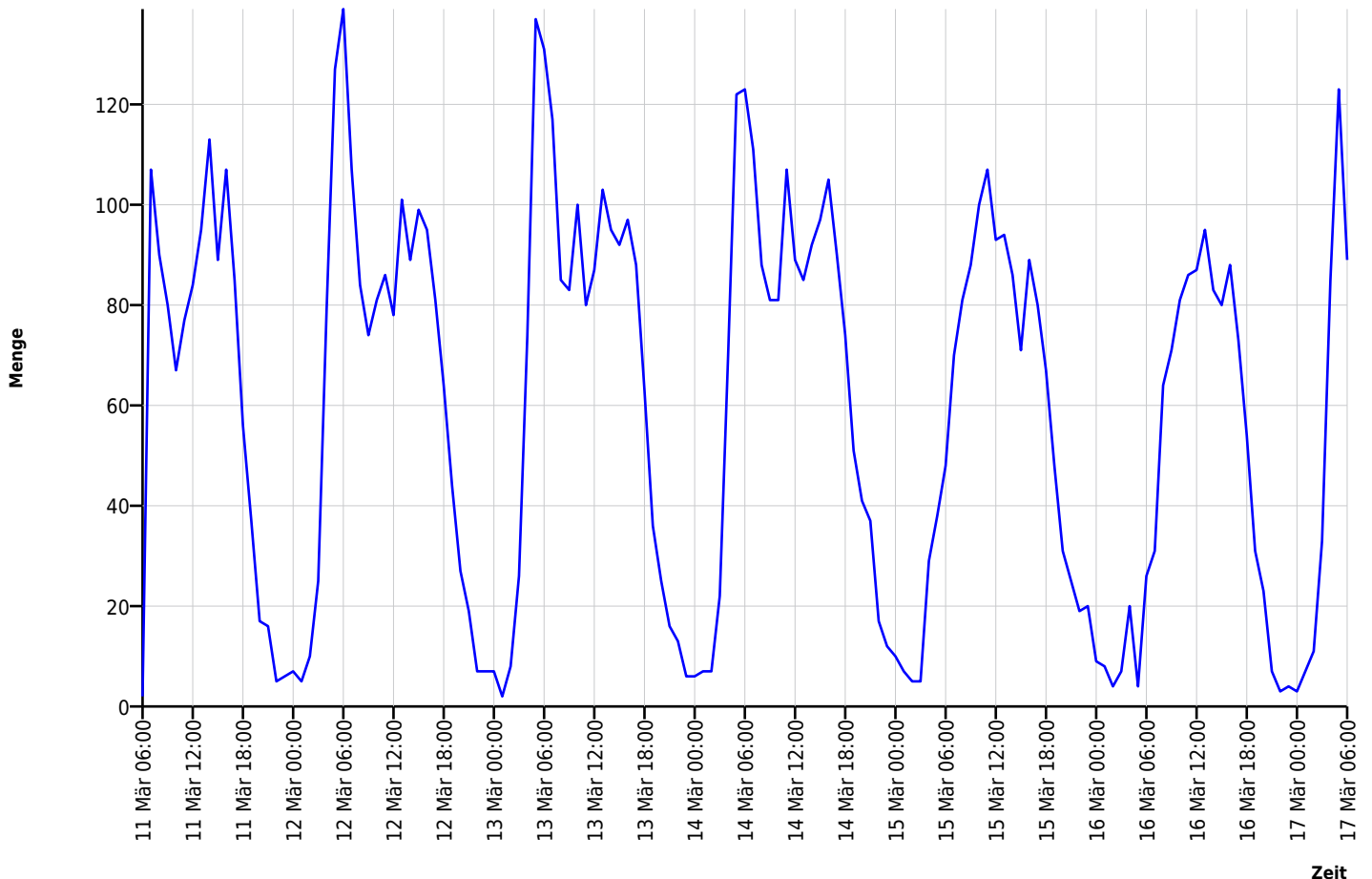

## Autor

Institution	Gemeinde Wardenburg
Abteilung	Bauamt
Straße	Friedrichstr. 16
PLZ	26203
Stadt	Wardenburg
Land	Deutschland
Ansprechpartner	Dilek Tavan
Telefon	+49440773199
E-Mail	dilek.tavan@wardenburg.de

Erstellt mit **DataCollect Webreporter** Version 1.0 am 17.03.2025 11:10:57

## Messtelle

Name	Oberlether Str.
Rtg. kommend (Name)	Tungeler Damm
Rtg. gehend (Name)	Oldenburger Str.
Vmax StVO	
Kommentar	Höhe Hausnr. 36
Gerätetyp	<b>DSD</b>

## Zeitbereich

Startdatum	11.03.2025 06:00
Enddatum	17.03.2025 06:59
Tage	Mo, Di, Mi, Do, Fr, Sa, So
Zeitintervall	60 Minuten
Zeitfenster / Tag	00:00 - 23:59

## Geschwindigkeits-Diagramm

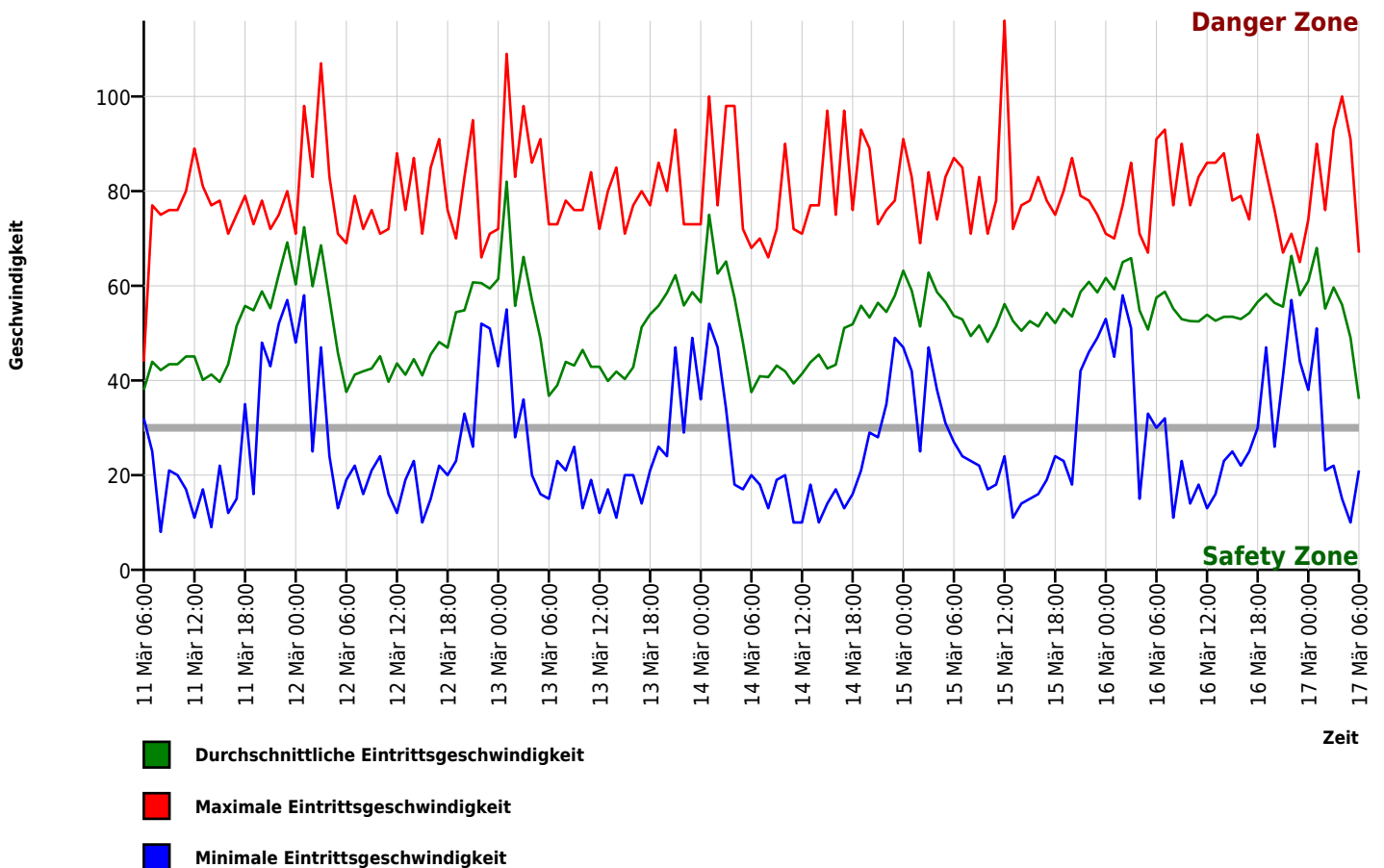

## Autor

Institution	Gemeinde Wardenburg
Abteilung	Bauamt
Straße	Friedrichstr. 16
PLZ	26203
Stadt	Wardenburg
Land	Deutschland
Ansprechpartner	Dilek Tavan
Telefon	+49440773199
E-Mail	dilek.tavan@wardenburg.de

Erstellt mit **DataCollect Webreporter** Version 1.0 am 17.03.2025 11:10:57

## Messtelle

Name	Oberlether Str.
Rtg. kommend (Name)	Tungeler Damm
Rtg. gehend (Name)	Oldenburger Str.
Vmax StVO	
Kommentar	Höhe Hausnr. 36
Gerätetyp	<b>DSD</b>

## Zeitbereich

Startdatum	11.03.2025 06:00
Enddatum	17.03.2025 06:59
Tage	Mo, Di, Mi, Do, Fr, Sa, So
Zeitintervall	60 Minuten
Zeitfenster / Tag	00:00 - 23:59

## Geschwindigkeits-Histogramm

