

Autor

Institution	Gemeinde Wardenburg
Abteilung	Bauamt
Straße	Friedrichstr. 16
PLZ	26203
Stadt	Wardenburg
Land	Deutschland
Ansprechpartner	Dilek Tavan
Telefon	+49440773199
E-Mail	dilek.tavan@wardenburg.de

Erstellt mit **DataCollect Webreporter** Version 1.0 am 12.12.2024 09:15:52

Messstelle

Name	Saarlander Weg
Rtg. kommend (Name)	Korsorsstraße
Rtg. gehend (Name)	Am Kanal
Vmax StVO	50
Kommentar	Höhe Hausnr. 400
Gerätetyp	DSD

Zeitbereich

Startdatum	06.12.2024 09:00
Enddatum	12.12.2024 06:59
Tage	Mo, Di, Mi, Do, Fr, Sa, So
Zeitintervall	60 Minuten
Zeitfenster / Tag	00:00 - 23:59

Geschwindigkeitsklassen [V in km/h]

Zeit	Σ	10	20	30	40	50	60	70	80	90	100	110	>110
00:00-06:00	90	0	0	0	7	27	24	19	13	0	0	0	0
06:00-09:00	166	0	0	4	16	43	64	32	6	1	0	0	0
15:00-19:00	273	0	0	3	22	89	106	47	4	2	0	0	0
06:00-22:00	979	1	2	17	89	298	367	170	30	5	0	0	0
00:00-24:00	1083	1	2	17	97	326	400	191	44	5	0	0	0

Geschwindigkeitskennzahlen [V in km/h]

DSD SAFETY Erfolg

Vmin	Vavg	Vmax	V15	V50	V85	Vexc %
9	53	90	43	53	63	59.1

Vin	Vout	Vred	Vred %
53	-	-	-

Beschreibungen

Vmin: Minimale Geschwindigkeit

Vavg: Durchschnittliche Geschwindigkeit

Vmax: Maximale Geschwindigkeit

V15: Grenzggeschwindigkeit für die ersten 15% der Fahrzeuge

V50: Grenzggeschwindigkeit für die ersten 50% der Fahrzeuge

V85: Grenzggeschwindigkeit für die ersten 85% der Fahrzeuge

Vexc %: Geschwindigkeitsüberschreitung in %

Vin: Durchschnittliche Eintrittsgeschwindigkeit

Vout: Durchschnittliche Austrittsgeschwindigkeit

Vred: Durchschnittliche Reduktion der Geschwindigkeit zwischen Eintritt und Austritt

Autor

Institution	Gemeinde Wardenburg
Abteilung	Bauamt
Straße	Friedrichstr. 16
PLZ	26203
Stadt	Wardenburg
Land	Deutschland
Ansprechpartner	Dilek Tavan
Telefon	+49440773199
E-Mail	dilek.tavan@wardenburg.de

Erstellt mit **DataCollect Webreporter** Version 1.0 am 12.12.2024 09:15:52

Messtelle

Name	Saarlander Weg
Rtg. kommend (Name)	Korsorsstraße
Rtg. gehend (Name)	Am Kanal
Vmax StVO	50
Kommentar	Höhe Hausnr. 400
Gerätetyp	DSD

Zeitbereich

Startdatum	06.12.2024 09:00
Enddatum	12.12.2024 06:59
Tage	Mo, Di, Mi, Do, Fr, Sa, So
Zeitintervall	60 Minuten
Zeitfenster / Tag	00:00 - 23:59

Verkehrsmengen Ganglinie

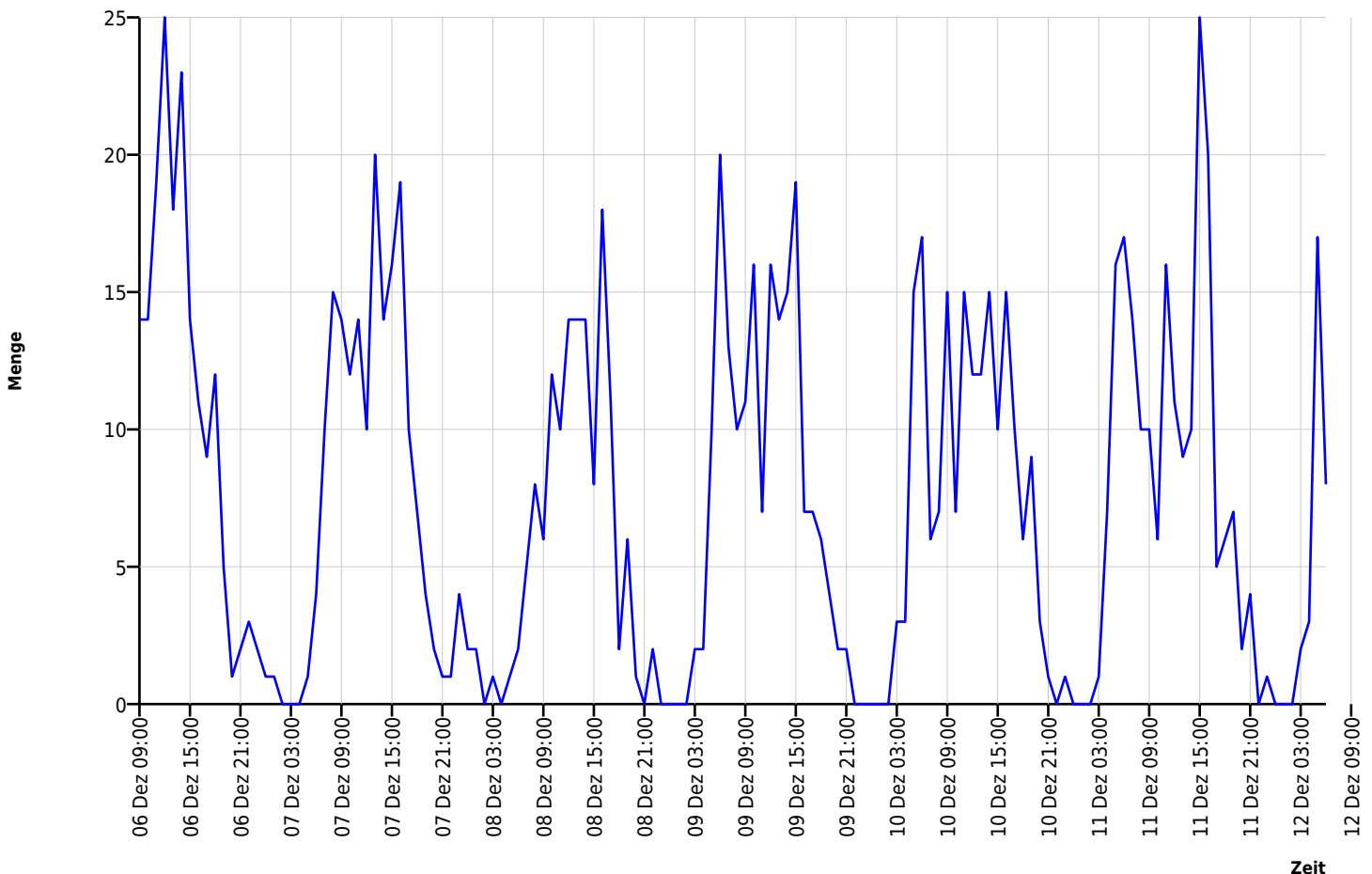

Autor

Institution	Gemeinde Wardenburg
Abteilung	Bauamt
Straße	Friedrichstr. 16
PLZ	26203
Stadt	Wardenburg
Land	Deutschland
Ansprechpartner	Dilek Tavan
Telefon	+49440773199
E-Mail	dilek.tavan@wardenburg.de

Erstellt mit **DataCollect Webreporter** Version 1.0 am 12.12.2024 09:15:52

Messtelle

Name	Saarlander Weg
Rtg. kommend (Name)	Korsorsstraße
Rtg. gehend (Name)	Am Kanal
Vmax StVO	
Kommentar	Höhe Hausnr. 400
Gerätetyp	DSD

Zeitbereich

Startdatum	06.12.2024 09:00
Enddatum	12.12.2024 06:59
Tage	Mo, Di, Mi, Do, Fr, Sa, So
Zeitintervall	60 Minuten
Zeitfenster / Tag	00:00 - 23:59

Geschwindigkeits-Diagramm

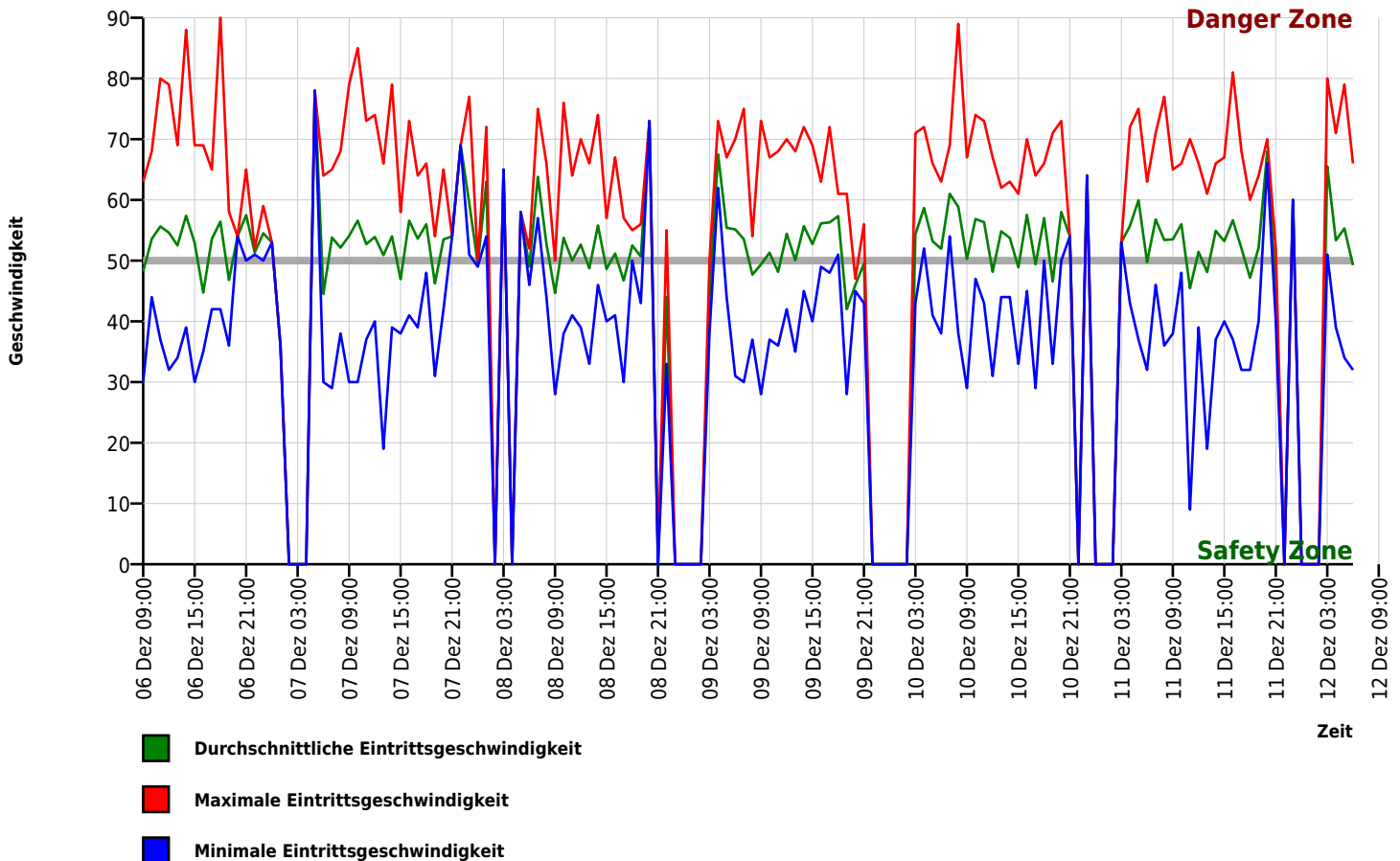

Autor

Institution	Gemeinde Wardenburg
Abteilung	Bauamt
Straße	Friedrichstr. 16
PLZ	26203
Stadt	Wardenburg
Land	Deutschland
Ansprechpartner	Dilek Tavan
Telefon	+49440773199
E-Mail	dilek.tavan@wardenburg.de

Erstellt mit **DataCollect Webreporter** Version 1.0 am 12.12.2024 09:15:52

Messtelle

Name	Saarlander Weg
Rtg. kommend (Name)	Korsorsstraße
Rtg. gehend (Name)	Am Kanal
Vmax StVO	50
Kommentar	Höhe Hausnr. 400
Gerätetyp	DSD

Zeitbereich

Startdatum	06.12.2024 09:00
Enddatum	12.12.2024 06:59
Tage	Mo, Di, Mi, Do, Fr, Sa, So
Zeitintervall	60 Minuten
Zeitfenster / Tag	00:00 - 23:59

Geschwindigkeits-Histogramm

