

Autor

Institution	Gemeinde Wardenburg
Abteilung	Bauamt
Straße	Friedrichstr. 16
PLZ	26203
Stadt	Wardenburg
Land	Deutschland
Ansprechpartner	Dilek Tavan
Telefon	+49440773199
E-Mail	dilek.tavan@wardenburg.de

Erstellt mit **DataCollect Webreporter** Version 1.0 am 02.01.2025 14:41:19

Messstelle

Name	Saarlander Weg
Rtg. kommend (Name)	Am Kanal
Rtg. gehend (Name)	Korsorsstraße
Vmax StVO	50
Kommentar	Höhe Hausnr. 400
Gerätetyp	DSD

Zeitbereich

Startdatum	17.12.2024 10:00
Enddatum	30.12.2024 06:59
Tage	Mo, Di, Mi, Do, Fr, Sa, So
Zeitintervall	60 Minuten
Zeitfenster / Tag	00:00 - 23:59

Geschwindigkeitsklassen

[V in km/h]

Zeit	Σ	10	20	30	40	50	60	70	80	90	100	110	>110
00:00-06:00	80	0	2	0	6	17	20	24	9	2	0	0	0
06:00-09:00	235	0	0	5	11	61	90	55	12	1	0	0	0
15:00-19:00	454	0	1	1	31	128	188	88	14	3	0	0	0
06:00-22:00	1718	1	7	48	83	418	701	367	79	14	0	0	0
00:00-24:00	1837	1	10	48	95	445	735	397	90	16	0	0	0

Geschwindigkeitskennzahlen

[V in km/h]

DSD SAFETY Erfolg

Vmin	Vavg	Vmax	V15	V50	V85	Vexc %
8	54	90	45	54	65	67.4

Vin	Vout	Vred	Vred %
54	-	-	-

Beschreibungen

Vmin: Minimale Geschwindigkeit

Vavg: Durchschnittliche Geschwindigkeit

Vmax: Maximale Geschwindigkeit

V15: Grenzggeschwindigkeit für die ersten 15% der Fahrzeuge

V50: Grenzggeschwindigkeit für die ersten 50% der Fahrzeuge

V85: Grenzggeschwindigkeit für die ersten 85% der Fahrzeuge

Vexc %: Geschwindigkeitsüberschreitung in %

Vin: Durchschnittliche Eintrittsgeschwindigkeit

Vout: Durchschnittliche Austrittsgeschwindigkeit

Vred: Durchschnittliche Reduktion der Geschwindigkeit zwischen Eintritt und Austritt

Autor

Institution	Gemeinde Wardenburg
Abteilung	Bauamt
Straße	Friedrichstr. 16
PLZ	26203
Stadt	Wardenburg
Land	Deutschland
Ansprechpartner	Dilek Tavan
Telefon	+49440773199
E-Mail	dilek.tavan@wardenburg.de

Erstellt mit **DataCollect Webreporter** Version 1.0 am 02.01.2025 14:41:19

Messtelle

Name	Saarlander Weg
Rtg. kommend (Name)	Am Kanal
Rtg. gehend (Name)	Korsorsstraße
Vmax StVO	
Kommentar	Höhe Hausnr. 400
Gerätetyp	DSD

Zeitbereich

Startdatum	17.12.2024 10:00
Enddatum	30.12.2024 06:59
Tage	Mo, Di, Mi, Do, Fr, Sa, So
Zeitintervall	60 Minuten
Zeitfenster / Tag	00:00 - 23:59

Verkehrsmengen Ganglinie

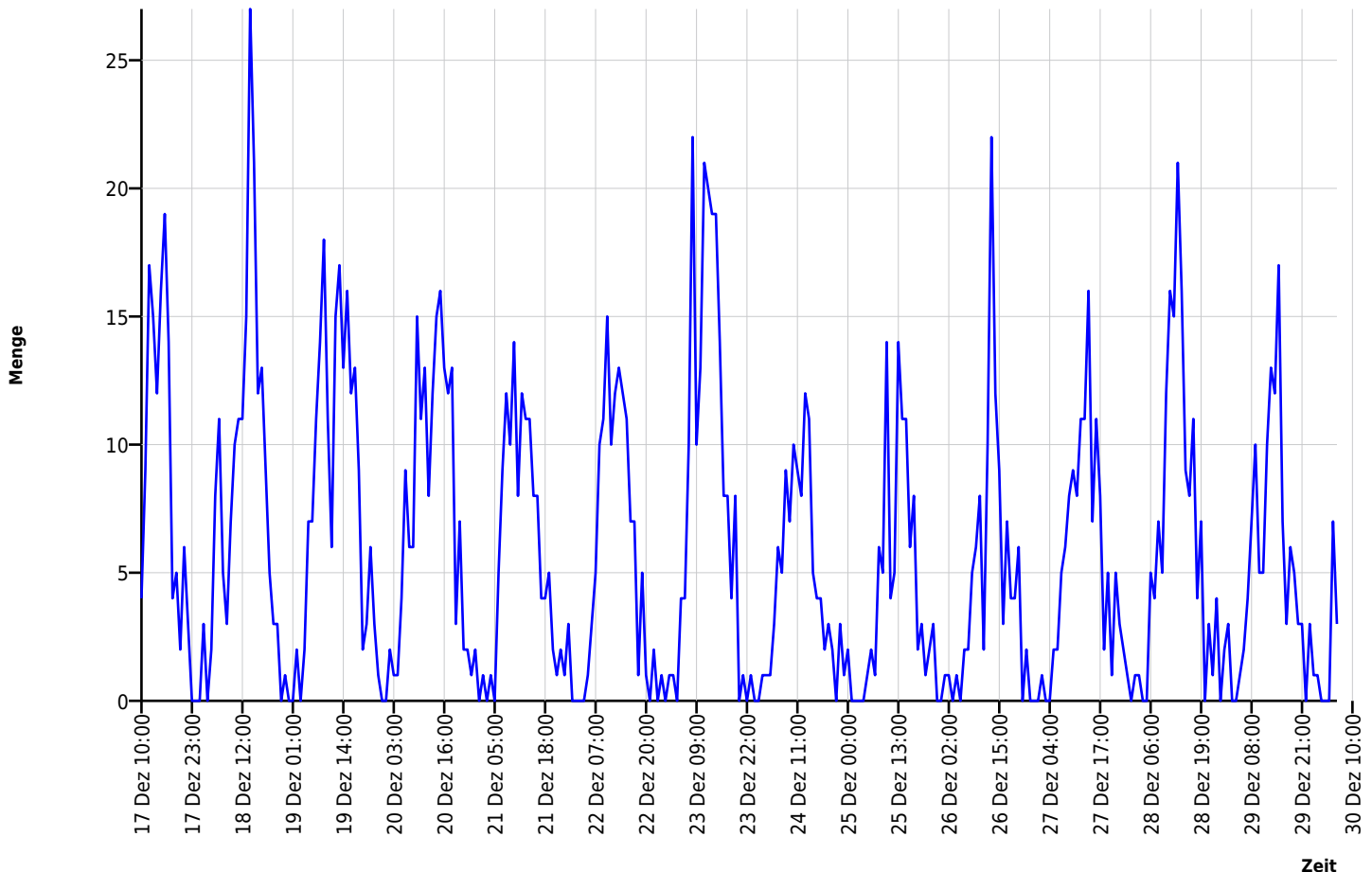

Autor

Institution	Gemeinde Wardenburg
Abteilung	Bauamt
Straße	Friedrichstr. 16
PLZ	26203
Stadt	Wardenburg
Land	Deutschland
Ansprechpartner	Dilek Tavan
Telefon	+49440773199
E-Mail	dilek.tavan@wardenburg.de

Erstellt mit **DataCollect Webreporter** Version 1.0 am 02.01.2025 14:41:19

Messtelle

Name	Saarlander Weg
Rtg. kommend (Name)	Am Kanal
Rtg. gehend (Name)	Korsorsstraße
Vmax StVO	
Kommentar	Höhe Hausnr. 400
Gerätetyp	DSD

Zeitbereich

Startdatum	17.12.2024 10:00
Enddatum	30.12.2024 06:59
Tage	Mo, Di, Mi, Do, Fr, Sa, So
Zeitintervall	60 Minuten
Zeitfenster / Tag	00:00 - 23:59

Geschwindigkeits-Diagramm

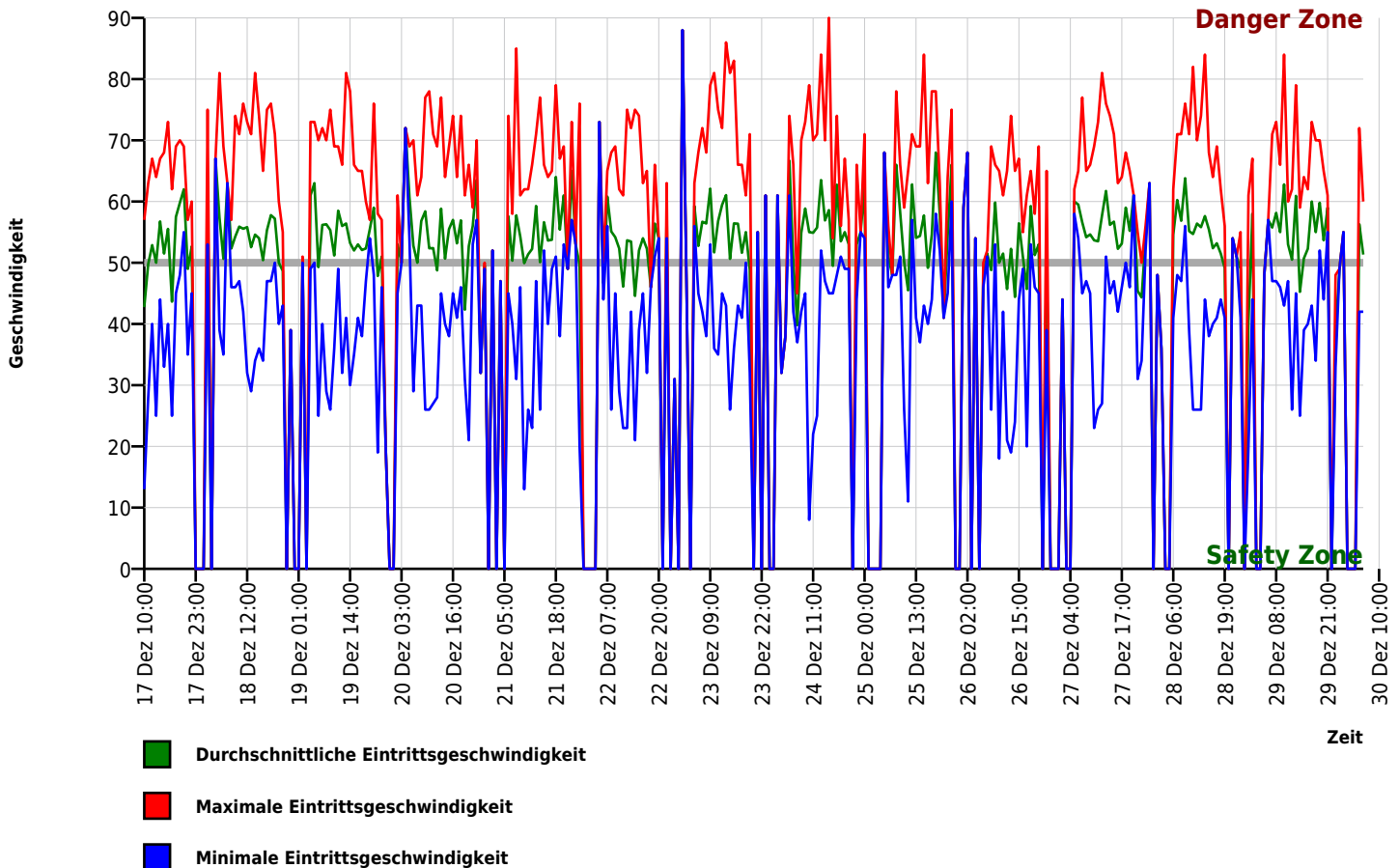

Autor

Institution	Gemeinde Wardenburg
Abteilung	Bauamt
Straße	Friedrichstr. 16
PLZ	26203
Stadt	Wardenburg
Land	Deutschland
Ansprechpartner	Dilek Tavan
Telefon	+49440773199
E-Mail	dilek.tavan@wardenburg.de

Erstellt mit **DataCollect Webreporter** Version 1.0 am 02.01.2025 14:41:20

Messstelle

Name	Saarlander Weg
Rtg. kommend (Name)	Am Kanal
Rtg. gehend (Name)	Korsorsstraße
Vmax StVO	
Kommentar	Höhe Hausnr. 400
Gerätetyp	DSD

Zeitbereich

Startdatum	17.12.2024 10:00
Enddatum	30.12.2024 06:59
Tage	Mo, Di, Mi, Do, Fr, Sa, So
Zeitintervall	60 Minuten
Zeitfenster / Tag	00:00 - 23:59

Geschwindigkeits-Histogramm

